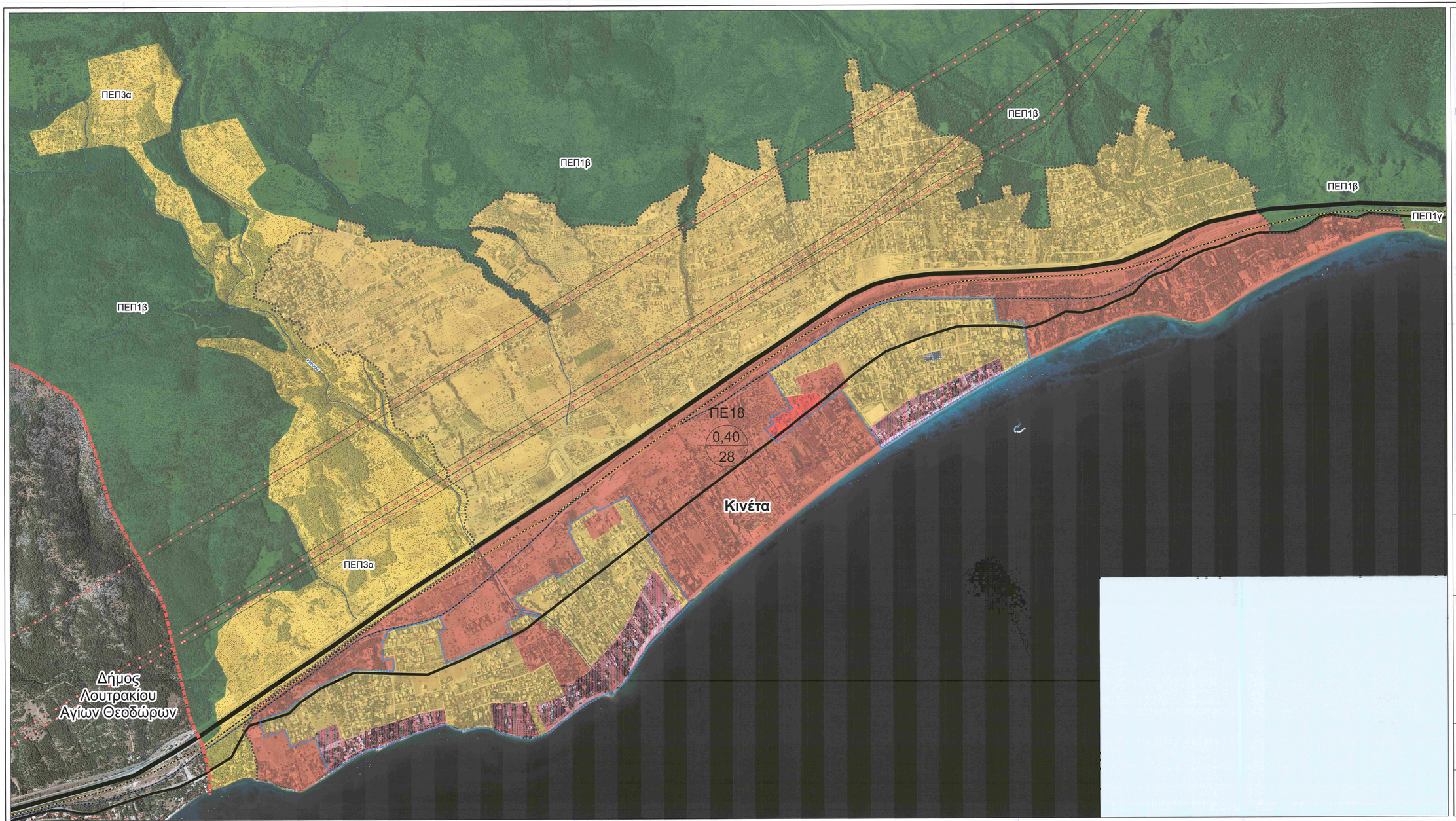

Υπόμνημα

- Όριο Γ.Π.Σ. (Όρια Δημοτικής Ενότητας Μεγάρων)
- Όριο Ισχύοντος Γ.Π.Σ.
- Όριο Πολεοδομικής Ενότητας
- Όριο Εγκεκριμένου Ρυμοτομικού Σχεδίου
- Ελεύθερη Τοχεία Λεωφόρος
- Πρωτεύουσα Αρτηρία
- Δευτερεύουσα Αρτηρία
- Συλλεκτήρια
- Γραμμή Αγωγού
- Γραμμή Μεταφοράς Τάσης
- Ζώνη Γραμμής Μεταφοράς Τάσης (ΖΟΥ)
- Αγωγός Υψηλής Πίεσης Φυσικού Αερίου
- Αγωγός Υψηλής Πίεσης Φυσικού Αερίου (Μεγαλόπολις)
- Υπερτοπική και Προαστιακή Σιδηροδρομική Γραμμή
- Αστική και Προαστιακή Πολιτικά Σιδηροδρομική Γραμμή

ΤΥΡΟΣ

- Ζώνη Διερεύνησης Υδατοδρομίου Μαρίνας
- Ρέμα
- Αμιγής Κατοικία
- Γενική Κατοικία
- Πολεοδομικό Κέντρο
- Εκπαίδευση
- Αθλητισμός
- Περίθαλψη
- Πρόνοια
- Άλλες Κοινωφελείς Λειτουργίες
- Ελεύθερος Χώρος - Αστικό Πράσινο
- Κοινωνικές Εξυπηρετήσεις
- Τουρισμός - Αναψυχή
- ΒΙ.ΠΑ. - ΒΙΟ.ΠΑ.
- Ζώνη Παραγωγικών Δραστηριοτήτων (εκτός βιομηχανιών)
- Ζώνη Ειδικών Χρήσεων
- Αεροδρόμιο
- Σταθμός
- Κοιμητήριο
- Περιοχή Ελάχιστου και Περιορισμού Δόμησης
- Χώρος Εγκαταστάσεων Επεξεργασίας Λυμάτων
- Π.Ε.Π. 1α Απόλυτης προστασίας
- Π.Ε.Π. 1β Υψηλή προστασία - Αναψυχή
- Π.Ε.Π. 1γ Προστασία και αποκατάσταση τοπίου
- Π.Ε.Π. 2 Υδροβιότοπος 'Βουκάρι'
- Π.Ε.Π. 3α Αγροτική - Γεωργική Γη
- Π.Ε.Π. 3β Κατοικία - Κατασκηνώσεις - Γεωργία

Πηγή: ορθοφωτογράφος http://gis.ktimanet.gr/wms/

ΕΛΛΗΝΙΚΗ ΔΗΜΟΚΡΑΤΙΑ
ΥΠΟΥΡΓΕΙΟ ΠΕΡΙΒΑΛΛΟΝΤΟΣ ΚΑΙ ΕΝΕΡΓΕΙΑΣ
ΓΕΝΙΚΗ ΓΡΑΜΜΑΤΕΙΑ ΧΩΡΙΚΟΥ ΣΧΕΔΙΑΣΜΟΥ ΚΑΙ ΑΣΤΙΚΟΥ ΠΕΡΙΒΑΛΛΟΝΤΟΣ
ΓΕΝΙΚΗ ΔΙΕΥΘΥΝΣΗ ΧΩΡΙΚΟΥ ΣΧΕΔΙΑΣΜΟΥ
ΔΙΕΥΘΥΝΣΗ ΣΧΕΔΙΑΣΜΟΥ ΜΗΤΡΟΠΟΛΙΤΙΚΩΝ, ΑΣΤΙΚΩΝ ΚΑΙ ΠΕΡΙΑΣΤΙΚΩΝ ΠΕΡΙΟΧΩΝ

ΓΕΝΙΚΟ ΠΟΛΕΟΔΟΜΙΚΟ ΣΧΕΔΙΟ ΔΗΜΟΤΙΚΗΣ ΕΝΟΤΗΤΑΣ ΜΕΓΑΡΩΝ

ΣΥΜΒΟΥΛΙΟ ΜΗΤΡΟΠΟΛΙΤΙΚΟΥ ΣΧΕΔΙΑΣΜΟΥ
Το παρόν πρόσθετο χρήσεων από το Σ.Μ.Σ. την 05/02/2021 και εγκρίθηκε σύμφωνα με την υπ' αριθμ. 4η/05.02.2021 απόφασή του.
Η ΠΡΟΕΔΡΟΣ
Γ.ΓΙΑΜΑΛΙΔΟΥΛΗΣ
Η ΓΡΑΜΜΑΤΕΑΣ
Ε.ΚΡΟΝΟΥ

ΤΟ ΠΑΡΟΝ ΑΝΤΙΓΡΑΦΟ ΤΟΠΟΘΕΤΗΘΗΚΕ ΣΤΗΝ ΑΠΟ ... ΕΠΙΤΡΟΠΗ ΤΗΣ ΔΙΕΥΘΥΝΣΗΣ ΣΧΕΔΙΑΣΜΟΥ ΜΗΤΡΟΠΟΛΙΤΙΚΩΝ, ΑΣΤΙΚΩΝ & ΠΕΡΙΑΣΤΙΚΩΝ ΠΕΡΙΟΧΩΝ
Ο ΠΡΟΪΣΤΑΜΕΝΟΣ

Οικισμός: Κινέτα

Απόφαση Συμβουλίου Μητροπολιτικού Σχεδιασμού Συνεδρίαση 1η/Πράξη 4η/ 05.02.2021	Χάρτης: Π3.3
	Κλίμακα: 1:5000